

Documento Preliminare

**Progettisti incaricati in RPT**  
Ing. Massimo CRISTIANO (capogruppo)  
arch. Salvatore AMATO  
Ing. Vincenzo AUSURUS  
Ing. Giuliana COPPA

**Consiglieri**  
Ing. Gianfranco de TULLO  
Ing. Gaetano DE ROSE  
Ing. Stefano GIALIARDI

**Consistenti**  
Ing. Gaetano SANTACROCE  
arch. Rocco OCIOONE

**Progettisti incaricati in RPT**  
dott. Valeria LUPIANO  
arch. Paolo MALARA  
Ing. Vincenzo MARANO  
dott. Roberto SARANTINO

Il Responsabile dell'incarico  
(Ing. Massimo CRISTIANO)  
C. C. n. 23 del 27/11/2015  
Il Sindaco  
(arch. Rocco OCIOONE)

Elaborato n. 17  
CMI 2a  
Scalae  
1:2.000  
Data  
2014

**QUADRO CONOSCITIVO**  
Quadro strutturale e morfologico  
Sistema insediativo  
Le proprietà comunali, la consistenza edilizia ed i servizi, volumi, attrezzature pubbliche e di uso pubblico, abusati edilizi  
Filandari capoluogo, Scaili, Mesiano

Ambito di riferimento  
scala 1:2.000

PT

Poste

Municipio

Scuola

Struttura Religiosa

Caserma Carabinieri

Industria

Attrezzature per lo Sport

Verde Pubblico

STRUTTURE ABUSIVE  
Non sono state segnalate aree di abusati edilizi ex L. 47/85 per cui procedere a Piano di recupero degli insediamenti abusivi

AMBITO 1 – MESIANO				
N.	Perimetro (m)	Area (m²)	Volume (m³)	
1	55,77	105,62	496,87	
2	57,05	110,20	102,19	
3	53,66	114,57	686,25	
4	52,42	111,62	111,62	
5	42,84	111,62	364,87	
6	63,42	228,52	685,56	
7	31,63	54,27	162,82	
8	59,61	184,84	1109,04	
9	67,32	244,94	1469,61	
10	79,95	328,62	985,87	
11	67,59	208,74	626,22	
12	52,18	163,50	980,98	
13	71,55	240,12	720,37	
14	48,97	130,02	390,37	
15	43,35	108,00	324,00	
16	51,20	163,61	147,51	
17	67,82	191,50	343,50	
18	97,81	381,50	2433,48	
19	92,06	360,00	323,99	
20	58,42	177,84	1600,58	
21	110,51	581,01	1745,02	
22	82,63	414,24	1242,72	
23	81,08	400,62	2403,74	
24	69,11	291,25	873,75	
25	56,22	177,31	531,94	
26	75,19	306,14	924,43	
27	127,71	584,37	1746,12	
28	138,69	832,99	749,94	
29	102,79	475,69	2584,12	
30	102,79	475,69	2584,12	
31	51,65	157,00	942,37	
32	53,94	166,75	506,25	
33	57,10	165,75	467,24	
34	111,44	375,37	1126,12	
35	80,34	301,50	1809,00	
36	113,05	398,75	2292,49	
37	70,58	242,75	1456,50	
38	63,72	193,50	1155,00	
39	130,25	406,13	2436,76	
40	369,55	1704,31	10225,89	
41	115,14	472,69	2596,13	
42	53,51	156,94	516,94	
43	31,46	53,51	516,94	
44	82,11	391,87	3356,87	
45	56,49	194,87	1169,74	
46	70,59	202,65	666,19	
47	139,04	480,25	2988,50	
48	94,70	324,56	2881,50	
49	59,09	191,98	1127,86	
50	56,82	187,75	1126,50	
51	122,81	403,44	1210,31	
52	78,81	351,00	1053,00	
53	56,28	196,87	594,62	
54	65,17	260,87	1585,20	
55	68,35	284,67	854,62	
56	81,35	318,82	289,82	

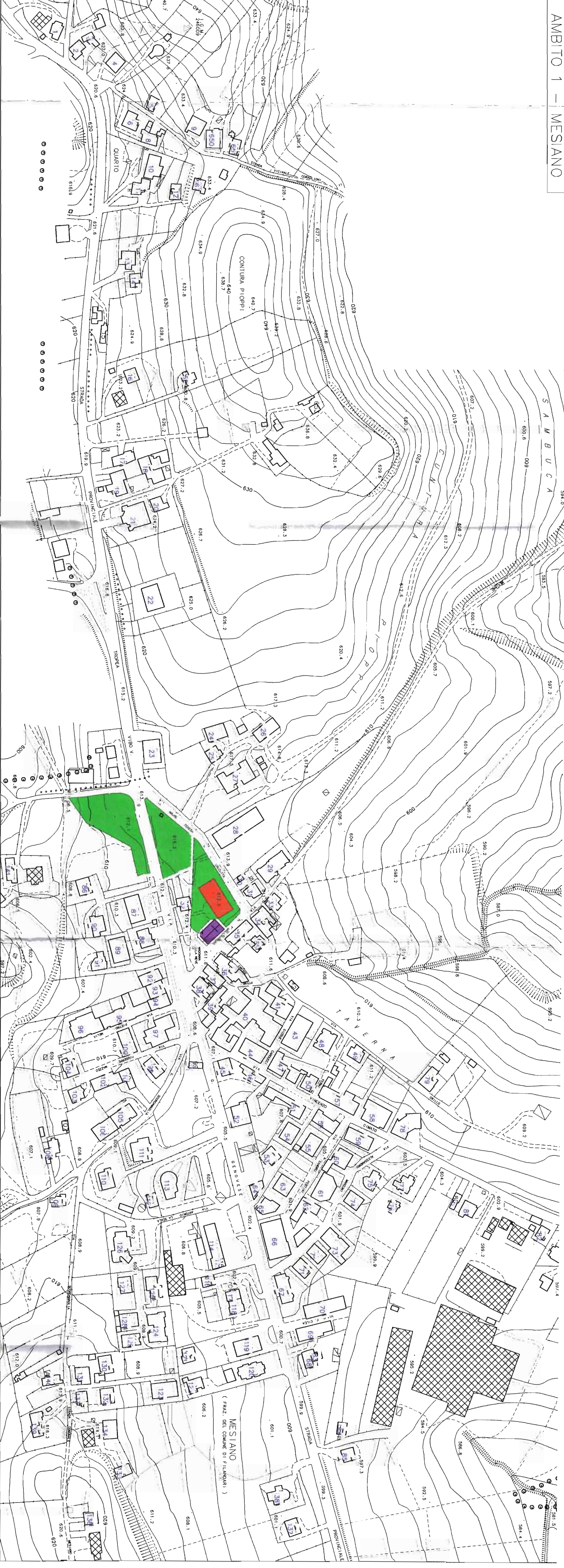
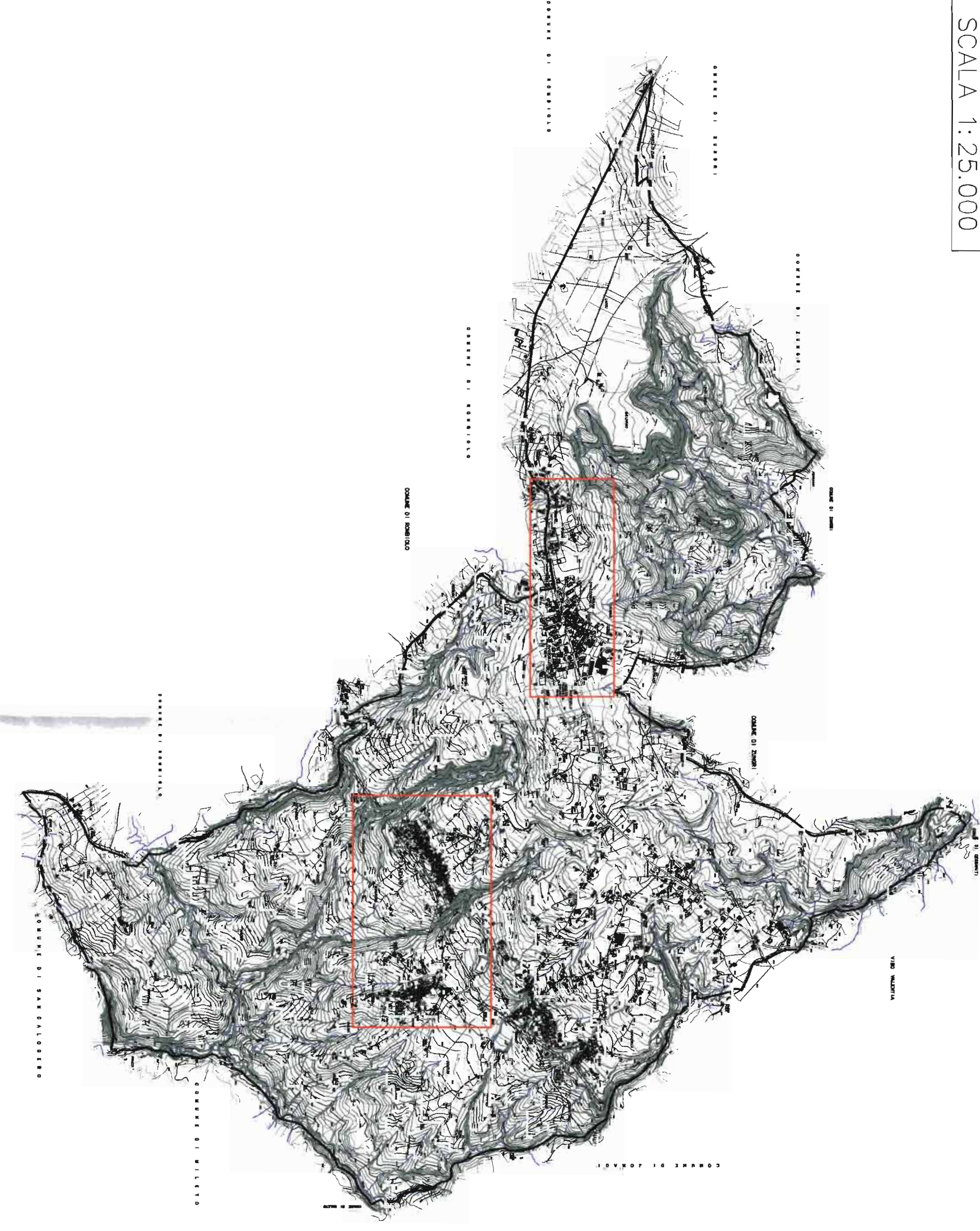

AMBITO 1 – MESIANO				
N.	Perimetro (m)	Area (m²)	Volume (m³)	
113	77,00	364,00	2184,02	
114	88,50	370,00	4439,99	
115	48,50	148,46	1336,11	
116	46,60	134,13	840,76	
117	48,81	136,45	1637,40	
118	56,50	166,31	1676,78	
119	83,18	403,61	4483,30	
120	89,32	344,98	4139,78	
121	97,37	385,49	4112,94	
122	82,08	392,44	2354,65	
123	113,83	474,10	5689,25	
125	74,81	273,81	1642,89	
126	113,79	472,00	2832,00	
127	59,20	207,56	1245,37	
128	64,23	252,37	2271,37	
129	66,06	223,20	1339,19	
130	63,07	231,88	1391,28	
131	63,96	229,71	2067,38	
132	57,54	206,25	1856,24	
133	51,94	134,99	2306,12	
134	65,86	285,12	2368,12	
135	53,05	175,42	1578,82	
137	58,07	206,98	1241,89	
138	77,30	273,19	1699,15	
139	77,79	276,71	830,12	
140	59,58	167,21	501,63	
141	71,49	238,24	714,71	

AMBITO 2 – FILANDARI-SCAILI-CHUSA				
N.	Perimetro (m)	Area (m²)	Volume (m³)	
142	61,85	178,06	534,18	
143	62,76	208,56	1877,05	
144	62,06	229,03	1347,05	
145	62,06	229,03	1347,05	
146	75,04	298,25	2684,24	
147	98,65	559,69	5031,94	
148	40,47	78,87	236,62	
149	36,48	79,25	237,75	
150	36,10	47,63	142,88	
151	126,46	382,19	2293,12	
152	89,63	364,73	2188,38	
153	76,17	263,44	790,31	
154	44,69	113,62	661,75	
155	59,59	135,56	586,69	
156	59,59	135,56	586,69	
157	59,59	135,56	586,69	
158	59,59	135,56	586,69	
159	59,59	135,56	586,69	
160	59,59	135,56	586,69	
161	59,59	135,56	586,69	
162	59,59	135,56	586,69	
163	59,59	135,56	586,69	
164	59,59	135,56	586,69	
165	59,59	135,56	586,69	
166	59,59	135,56	586,69	
167	59,59	135,56	586,69	
168	59,59	135,56	586,69	
169	59,59	135,56	586,69	
170	59,59	135,56	586,69	
171	59,59	135,56	586,69	
172	59,59	135,56	586,69	
173	59,59	135,56	586,69	
174	59,59	135,56	586,69	
175	59,59	135,56	586,69	
176	59,59	135,56	586,69	
177	59,59	135,56	586,69	
178	59,59	135,56	586,69	
179	59,59	135,56	586,69	
180	59,59	135,56	586,69	
181	59,59	135,56	586,69	
182	59,59	135,56	586,69	
183	59,59	135,56	586,69	
184	59,59	135,56	586,69	
185	59,59	135,56	586,69	

AMBITO 2 – FILANDARI-SCAILI-CHUSA				
N.	Perimetro (m)	Area (m²)	Volume (m³)	
186	81,44	224,75	1348,51	
187	56,00	149,37	1136,25	
188	48,37	146,25	438,75	
189	29,88	53,31	159,94	
190	82,88	289,73	1738,36	
191	51,34	160,75	1738,36	
192	102,86	339,75	3057,72	
193	56,66	165,97	995,50	
194	42,14	109,97	329,94	
195	49,46	110,44	722,83	
196	49,46	110,44	722,83	
197	51,07	103,69	311,06	
198	139,35	458,12	2748,73	
199	65,21	221,75	1330,51	
200	55,22	125,12	375,37	
201	52,58	154,91	385,55	
202	53,41	128,52	385,55	
203	96,62	300,63	1803,80	
204	96,00	392,94	2357,65	
205	45,97	114,31	342,93	
206	76,74	179,93	1079,61	
207	18,77	164,68	636,16	
208	21,37	164,68	636,16	
209	83,45	278,07	1658,15	
210	92,94	322,53	967,59	
211	43,56	83,94	503,62	
212	49,17	111,62	669,71	
213	79,03	243,12	1458,75	
214	24,24	36,19	108,56	
215	94,02	386,31	2305,87	
216	126,58	508,00	3047,99	
217	210,57	786,56	4719,33	
218	36,08	79,50	441,00	
219	62,60	191,57	1724,16	
220	154,66	109,14	302,44	
221	154,66	109,14	302,44	
222	111,88	489,75	2752,50	
223	102,67	400,38	2402,27	
224	85,19	399,75	2295,48	
225	70,41	288,37	596,12	
226	61,80	132,00	791,99	
227	55,61	153,62	791,99	
228	55,61	153,62	791,99	
229	139,17	487,13	1863,16	
230	51,15	70,56	2922,76	
231	215,04	103,18	925,11	
232	286,58	126,18	4221,39	
233	144,54	578,43	3583,54	
234	144,54	578,43	3583,54	
235	50,34	119,51	1729,51	
236	50,34	119,51	1729,51	
237	50,34	119,51	1729,51	
238	50,34	119,51	1729,51	
239	50,34	119,51	1729,51	
240	50,34	119,51	1729,51	
241	50,34	119,51	1729,51	
242	50,34	119,51	1729,51	
243	50,34	119,51	1729,51	
244	50,34	119,51	1729,51	
245	50,34	119,51	1729,51	
246	50,34	119,51	1729,51	
247	50,34	119,51	1729,51	
248	50,34	119,51	1729,51	
249	50,34	119,51	1729,51	
250	50,34	119,51	1729,51	
251	50,34	119,51	1729,51	
252	50,34	119,51	1729,51	
253	50,34	119,51	1729,51	
254	50,34	119,51	1729,51	
255	50,34	119,51	1729,51	
256	50,34	119,51	1729,51	
257	50,34	119,51	1729,51	
258	50,34	119,51	1729,51	
259	50,34	119,51	1729,51	
260	50,34	119,51	1729,51	
261	50,34	119,51	1729,51	
262	50,34	119,51	1729,51	

